

Le fichier des Flottes Automobiles BtoB



Le fichier Flottes Automobiles BtoB recense toutes les organisations françaises (commerçants, artisans, professions libérales, TPE, PME, ETI, Grands comptes, administrations et Groupes capitalistiques) disposant d'un parc de véhicules utilitaires, agricoles, industriels ou personnels. En coproduction avec AAA DATA, le fichier Flottes Automobiles BtoB est le fruit du rapprochement mensuel des informations issues du système d'immatriculation des véhicules (SIV) traitées, enrichies et distribuées par AAA DATA et du Référentiel Entreprises qualifié et valorisé par SmartData for Lead.

Un outil puissant pour vos actions de conquête et de fidélisation avec **1.623.000** parcs de véhicules, **2.232.000** contacts et **7.427.000** immatriculations (fin mai 2018) identifiés !

Principaux genres

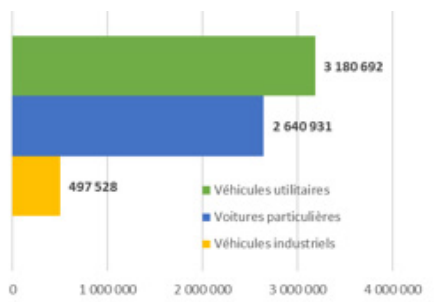

Age moyen

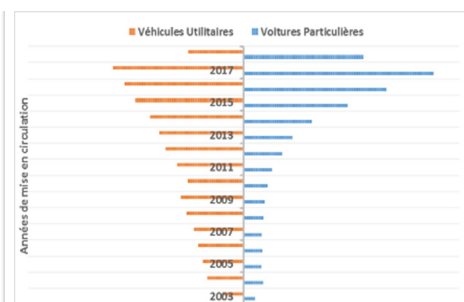

Type de financement

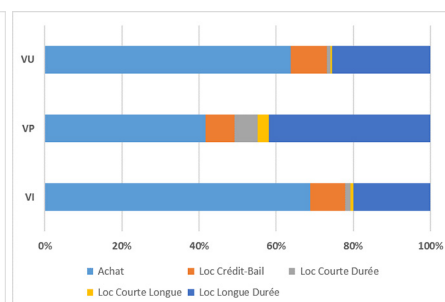

Retrouvez toutes les particularités des véhicules composant les flottes et caractéristiques des organisations détentrices...

Taille du parc, genres (VP, VU, VI, etc), marques, modèles, types de financement, âges des véhicules, carrosseries, etc.

Activités, CA, taille salariale, groupe d'appartenance, risque de défaillance, dirigeants, gestionnaires de parc, etc.

... à travers une suite applicative web dédié à la prospection et connaissance client !

Connectez-vous au référentiel des Flottes Automobiles BtoB et gagnez en performance !

Une base de données unique pour alimenter vos CRM et campagnes **Marketing Direct Multicanal**, intégrée dans notre outil de ciblage et sélection DataDistri pour générer en quelques clics des fichiers prêts à l'emploi et alimenter efficacement vos opérations de mailing postal, télémarketing, faxing et emailing. Pour en savoir plus, cliquez sur [DataDistri](#)

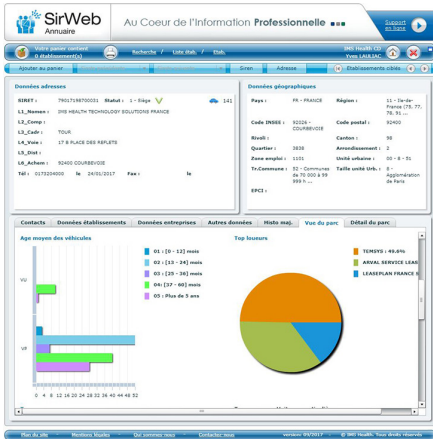
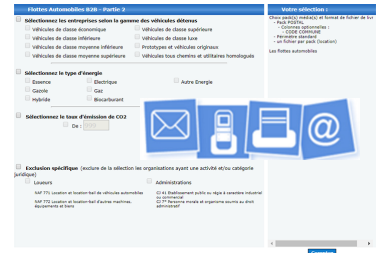

Un annuaire enrichi pour informer vos équipes commerciales sur leurs prospects. Ils identifieront à coup sûr leurs futurs clients parmi 100% de leur marché et territoire, avec de nombreux critères de recherche sur les caractéristiques des véhicules et des entreprises. Ils visualiseront les informations essentielles et gagneront une compréhension plus fine de leurs prospects à l'aide des vues graphiques synthétiques sur la composition des parcs, répartition neuf/occasion, type de financement, principales marques en présence, etc. Pour en savoir plus sur, cliquez sur [SirWebAnnuaire](#)

Une solution de reporting dynamique multicritères pour permettre au marketing central ou local de construire et partager des vues analytiques, de plonger dans les caractéristiques des flottes de véhicule et des entreprises détentrices pour approfondir la compréhension de leurs marchés et territoires. Pour en savoir plus, cliquez sur [GlobalDataReport](#)

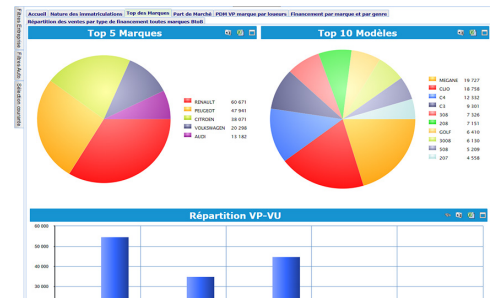

Des services web, pour qualifier vos CRM en temps réel et simplifier la saisie de vos formulaires de contact !

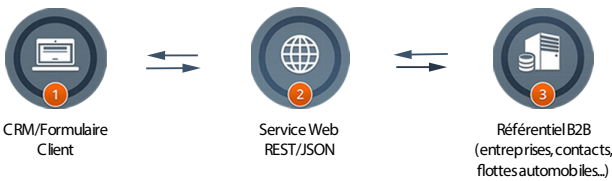

Limitez les abandons de saisie et alimentez directement vos CRM / ERP et formulaire web, avec des informations riches, fiables, immédiatement exploitables par vos équipes marketing et commerciales. Pour en savoir plus, cliquez sur [SirWebServices](#)

LA DATA AU SERVICE DE VOTRE ACTION COMMERCIALE

SmartData for Lead
info@smartdataforlead.com
 Tél : 01 84 20 34 30



www.smartdataforlead.com

